



## INFORME TÉCNICO RECORRIDO DE CONTROL Y VIGILANCIA RONDA HUMEDAL GUALÍ No. 4

El día 29 de mayo de 2024, se realizó recorrido de control y vigilancia en la ronda del humedal Gualí desde las coordenadas 4°43'10.367"N - 74°11'2.976" W hasta las coordenadas 4°43'7.517"N - 74°10'59.358" W (ver ilustración 1. Ruta amarilla) ecosistema que fue declarado por la Corporación Autónoma Regional de Cundinamarca - CAR como Distrito Regional de Manejo Integrado a través del acuerdo 001 de 2014 "Por medio del cual se declaran como Distrito Regional de Manejo Integrado (DMI), los terrenos comprendidos por los humedales de Gualí, Tres Esquinas y Lagunas de Funzhé, y su área de influencia directa ubicada en los municipios de Funza, Mosquera y Tenjo, Cundinamarca", y estableció tres zonas: 1. Preservación (espejo de agua), 2. Recuperación (50 metros) y 3. Uso sostenible (100 metros), con el fin de verificar las condiciones ambientales, identificar posibles afectaciones a los recursos naturales y realizar las acciones de prevención correspondientes.



Ilustración 1. Recorrido verificación ambiental -Vereda El Hato  
Fuente: Google Earth

En dicho recorrido se identificó la presencia de una presunta alteración en la zona de recuperación del Humedal Gualí, en donde se evidencia la remoción de tierras presuntamente haciendo uso de maquinaria tipo retroexcavadora en las coordenadas 4°43'7.649"N - 74°10'59.516" W (ver ilustración 2), así como la acumulación del material de excavación en las coordenadas 4°43'7.772"N - 74°11'0.342" (ver ilustración 3).



SC-CER116470



SA-CER753750



ST-CER753753



CO-SC-CER116470

CO-ST-CER753753

CO-SA-CER753750



ALCALDÍA DE  
**FUNZA**

C.P. 250020  
Tel. +57(1) 823 40 70  
823 40 71 / 823 40 73  
Fax. + 57(1) 825 76 20  
Dir. Cra. 14 No. 13-05

Marcas de remoción de  
tierra.



Ilustración 2. Remoción de tierra.



Ilustración 3. Acumulación de material de excavación.

Adicional a ello, se evidenció que dicha intervención permite el ingreso de aguas pertenecientes al Humedal Gualí al interior del predio dando lugar a la anegación del mismo (ver ilustración 4), con el fin de realizar la presunta captación de agua superficial con la motobomba encontrada en las coordenadas 4°43'7.554"N - 74°10'59.333" W (ver ilustración 5).

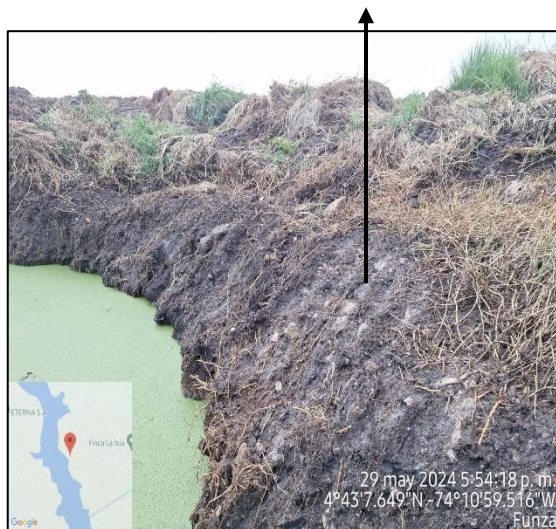

SC-CER116470



SA-CER753750



ST-CER753753



CO-SC-CER116470

CO-ST-CER753753

CO-SA-CER753750

03-FR-17-VER\_09 2020-07-30  
Funza - Cundinamarca





ALCALDÍA DE  
**FUNZA**

C.P. 250020  
Tel. +57(1) 823 40 70  
823 40 71 / 823 40 73  
Fax. + 57(1) 825 76 20  
Dir. Cra. 14 No. 13-05



Ilustración 4. Formación de anegación.



Ilustración 5. Motobomba

Dicha alteración se encuentra ubicada en el predio denominado “ISCALA 1” ubicado en la vereda El Hato del municipio de Funza (ver ilustración 6, polígono amarillo), en el cual se llevan a cabo actividades agrícolas.



SC-CER116470



SA-CER753750



ST-CER753753



CO-SC-CER116470

CO-ST-CER753763

CO-SA-CER753750

03-FR-17-VER\_09 2020-07-30  
Funza - Cundinamarca



Ilustración 6. Predio ISCALA 1.  
Fuente: Google Earth

El predio denominado “ISCALA 1” se encuentra identificado con cedula catastral 252860000000000070003000000000, de conformidad con la consulta realizada en el geoportal del Instituto Geográfico Agustín Codazzi IGAC (ver ilustración 7)



**Consulta Catastral**

Número predial: 252860000000000070003000000000  
Número predial (anterior): 252860000000000070003000  
Municipio: Funza, Cundinamarca  
Dirección: ISCALA 1  
Área del terreno: 98900 m2  
Área de construcción: 151 m2  
Destino económico: Agropecuario  
Número de construcciones: 4

Construcciones:

Construcción #1
Construcción #2
Construcción #3
Construcción #4

Fuente: Instituto Geográfico Agustín Codazzi, 2023

Ilustración 7. Consulta Catastral Fuente: IGAC

Con base en lo anterior, se realiza acercamiento con el personal que trabaja en el predio, el cual se identificó como Marcos Becares, indicando que debe retirar el material encontrado de la ronda del humedal Gualí, dando cumplimiento a lo establecido dentro



SC-CER116470



SA-CER753750



ST-CER753753



CO-SC-CER116470

CO-ST-CER753753

CO-SA-CER753750



ALCALDÍA DE  
**FUNZA**

C.P. 250020  
Tel. +57(1) 823 40 70  
823 40 71 / 823 40 73  
Fax. + 57(1) 825 76 20  
Dir. Cra. 14 No. 13-05

del acuerdo 001 de 2014 "Por medio del cual se declaran como Distrito Regional de Manejo Integrado (DMI), los terrenos comprendidos por los humedales de Gualí, Tres Esquinas y Lagunas de Funzhé, y su área de influencia directa ubicada en los municipios de Funza, Mosquera y Tenjo, Cundinamarca", zona en la cual no se puede llevar a cabo ninguna actividad que afecte de forma negativa este ecosistema, de conformidad con el acta de visita ambiental No. 075

Finalmente, durante la visita técnica no fue posible confirmar si la presunta captación y desviación del cauce contaba con los permisos ambientales otorgados por la Corporación Autónoma Regional de Cundinamarca CAR, por lo tanto, es necesario realizar la consulta con dicha autoridad.

**ALEXANDRA BUITRAGO GUACANEME**  
Secretaría de Ambiente y Bienestar Animal  
Aprobó

**YENNIFFER RODRÍGUEZ DÍAZ**  
Profesional Universitario  
Revisó

**BRIAN FANDIÑO**  
Contratista- Gestor Ambiental  
Elaboró

Anexo: Acta de visita No. 075



SC-CER116470



SA-CER753750



ST-CER753753



CO-SC-CER116470  
CO-ST-CER753763  
CO-SA-CER753750

03-FR-17-VER\_09 2020-07-30  
Funza - Cundinamarca